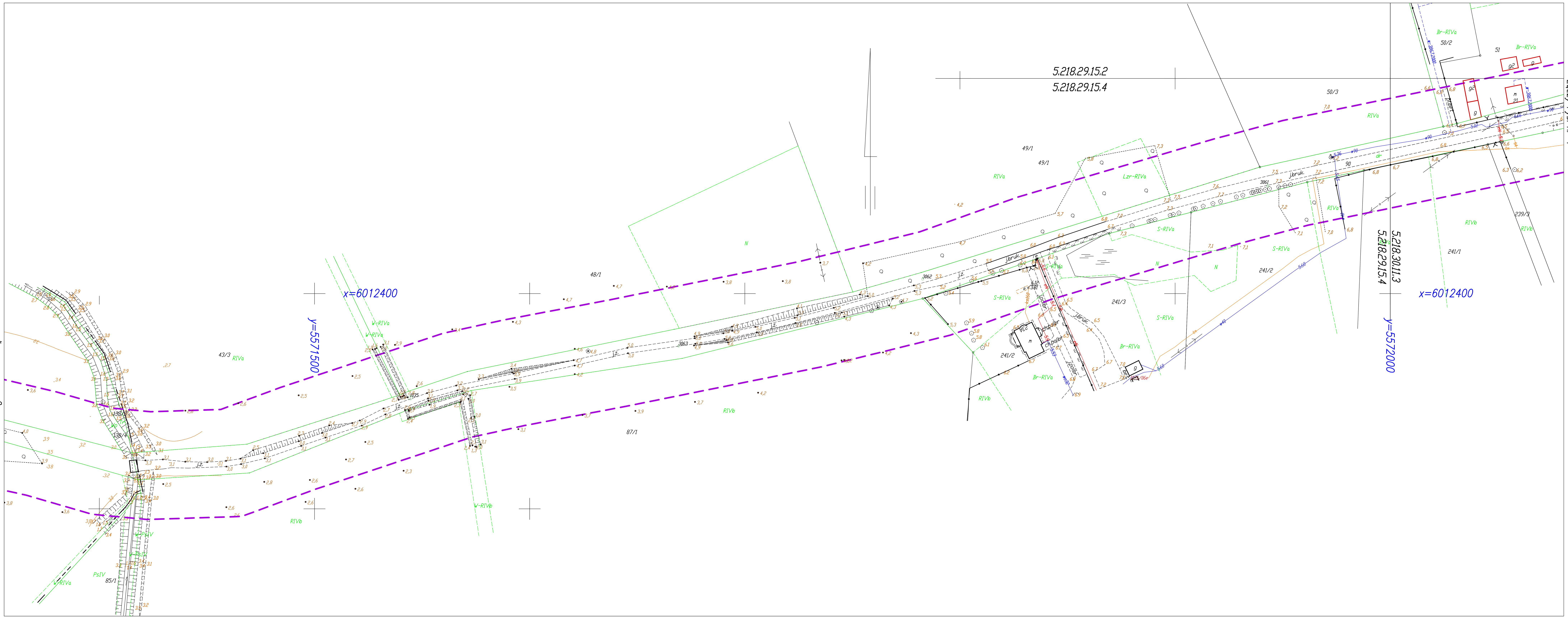

KARTA REJESTRACYJNA MAPY DO CELÓW PROJEKTOWYCH

OBIEKT: drogi Dobiesławiec-Strzeżenice
Gmina: Będzino
powiat koszaliński
województwo zachodniopomorskie

nazwa jednostki wykonawstwa geodezyjnego
"GEOKOP" Zbigniew Lesiuk
75-412 Koszalin, al. Monte Cassiono 6 pok.3
tel. 501 355 829
REGON 331384866 NIP: 669-107-81-65

SKALA: 1: 1000
Układ współrzędnych: "2000"
Poziom odniesienia wysokości: Kronsztad '86

Wykonano w ramach roboty geodezyjnej:
Nr: GK.6640.2497.2016

Mapę do celów projektowych sporządzono przy wykorzystaniu:
1. mapy zasadniczej w skali 1 : 1000
Sekcje:
2. danych branżowych części uzbrojenia podziemnego
3. pomiaru zieleni wysokiej i pomników przyrody oraz pomiaru innych obiektów wskazanych przez projektanta
4. ~~opracowanych geodezyjnie elementów planu zagospodarowania przestrzennego (linie rozgraniczające, linie regulujące, osie ulic)~~
5. Mapa do celów projektowych została wykonana bez ustalenia obciążeń służebnościami gruntowymi ujawnionymi w księgach wieczystych.

Kierownik robót: Zbigniew Lesiuk nr. upr. 18276 1
(imię, nazwisko, nr i zakres upr.zaw.)

Na mapie do celów projektowych wykazano następujące uzgodnione przez ZUDP projekty sieci uzbrojenia terenu:

proj. e-201.2016	proj. e-201.2016	w-1161.2010	g-1161.2010
proj. kl-570.2014	proj. e-26.2015	w-6787.2009	w-1064.2006
ks-784.2013	e-5724.2008	w25-1516.2011	w-410.2012
ks-1215.2010	e-967.2011	w50-612.2011	
ks-612.2011	e-1161.2010	w-686.2010	
ks-5724.2008	e-612.2011	w32-612.2011	
ks-6787.2009	e-6787.2009	w-1155.2010	
ks-967.2011	e-686.2010	w-1161.2010	
ks-1161.2010	e-389.2012	w-5724.2008	
ks-1516.2011	e-1516.2011	w-784.2013	
k-686.2010	e-1064.2006	w-3867.2000	
5201/04 st. do demontażu.			

Granice i nr działek ewidencyjnych według danych PODGiK w Koszalinie z dnia: 29.07.2016r.
Dane dotyczące granic spełniają obowiązujące standardy techniczne./
~~Dane dotyczące granic nie spełniają obowiązujących standardów technicznych.~~
Służebności: ....

W zakresie opracowania znajdują się punkty osnowy geodezyjnej nr:
– 1008, 1009, 1010, 1012, 1013, 1014, 1016 1023, 1024, 1025, 1032, 1033, 1034, 1035, 1215
podlegające ochronie na podst. art. 15, art. 48 ust. 1 pkt 3 Repery: 1002 1003, 1004
ustawy Prawo geodezyjne i kartograficzne

Informacje dotyczące typu nośnika oraz zawartości nośnika z danymi cyfrowymi:
1. Typ nośnika: CD,.

Nazwa pliku	Wielkość	Data utworzenia
mapa-2497-2016r.dwg		19.08.2016r.

Metoda sporządzenia mapy: cyfrowa

Rejestracja:

Informacje dodatkowe:
1. Zakres pomiaru (purple dashed line)
2. Redakcja znaków zgodna z instrukcją techniczną K-1 (1979) / K-1 (Podstawowa Mapa Kraju z 1998r.) / Rozp.Ministra Aministracji i Cyfryzacji z dn. 12 lutego 2013r. w spr. bazy danych geodezyjnej ewidencji sieci uzbrojenia terenu, bazy danych obiektów topograficznych oraz mapy zasadniczej
3. Mapa nadaje się do celów projektowych w zakresie pomiaru.
4. Stopień kartometryczności mapy do celów projektowych jest zgodny z przepisami instrukcji technicznej K-1 (1979)/ K-1 (Podstawowa Mapa Kraju z 1998r.)
5. Wszystkie trwałe obiekty budowlane podlegają wytyczeniu przez jednostkę wykonawstwa geodezyjnego.

6. Nie wyklucza się istnienia w terenie również uzbrojenia, o którym brak było informacji branżowych i nie zostało odnalezione w czasie inwentaryzacji geodezyjnej

Uzbrojenie opracowano na podstawie:
1. danych branżowych – z literką B
2. pośredniego ustalenia przebiegu aparaturą elektromagnetyczną – z literą A
3. bezpośrednich pomiarów powykonawczych – bez litery

W związku z tym w częściach 1 i 2 nie gwarantuje się kompletności, a dokładność położenia uzbrojenia na mapie może być niższa od dokładności kartometrycznej mapy.

Aktualność mapy do celów projektowych na dzień:
01.08.2016r.

Kierownik jednostki wykonawstwa geodezyjnego:

Rys. nr 3