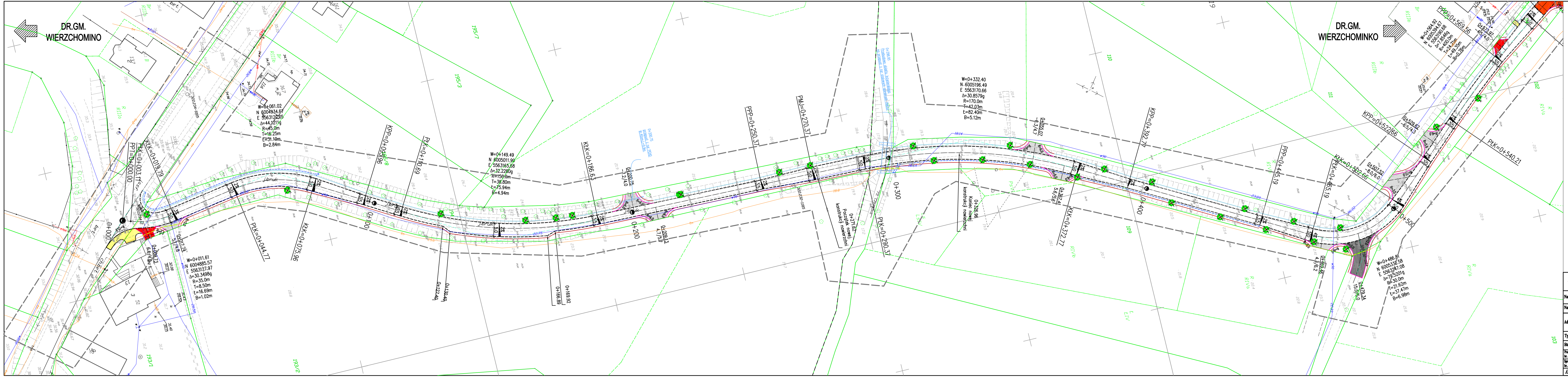
DR.GM. WIERZCHOMINO
DR.GM. WIERZCHOMINKO
DR.GM. WIERZCHOMINKO
PPT=0+000.00
PŁK=0+003.11
KŁK=0+019.79
PŁK=0+044.77
KŁK=0+075.96
KPP=0+095.96
PŁK=0+110.69
KŁK=0+186.63
PPP=0+250.37
PMJ=0+270.37
PŁK=0+290.37
KŁK=0+372.77
KPP=0+392.77
PPP=0+445.19
PŁK=0+465.19
KŁK=0+502.66
KPP=0+522.66
PŁK=0+540.21
PPP=0+569.56
0+000
0+100
0+200
0+300
0+400
0+500
W=0+011.61
N 6004885.57
E 5563127.97
Δ=30.3498g
R=35.0m
T=8.50m
Ł=16.69m
B=1.02m
W=0+061.02
N 6004934.67
E 5563120.05
Δ=44.1211g
R=45.0m
T=16.25m
Ł=31.19m
B=2.84m
W=0+149.49
N 6005011.99
E 5563165.68
Δ=32.2280g
R=150.0m
T=38.80m
Ł=75.94m
B=4.94m
W=0+332.40
N 6005196.49
E 5563170.66
Δ=30.8579g
R=170.0m
T=42.03m
Ł=82.40m
B=5.12m
W=0+486.81
N 6005332.58
E 5563247.08
Δ=79.5201g
R=30.0m
T=21.62m
Ł=37.47m
B=6.98m
W=0+564.92
N 6005394.67
E 5563190.68
Δ=7.8546g
R=400.0m
T=24.71m
Ł=49.35m
B=0.76m
0+200.75
przepust z rur PEHD
śr.40cm,L=9.9m
0+298.95
Przebudowa obiektu inżynierskiego
na przepust z rur stalowych spiralnych Helcor
0+271.62
Początek nowej
konstrukcji nawierzchni
0+326.96
Koniec nowej
konstrukcji nawierzchni
0+127.40
0+130.40
0+166.89
0+169.92
0+200.75
-7.2/4.0
0+209.13
4.7/5.7
0+355.07
-6.3/4.7
0+367.4
5.6/5.6
0+469.46
4.3/6.2
0+479.34
15.3/5.0
0+507.52
-8.0/6.0
0+529.62
-6.5/4.3
0+573.97
-4.5/4.0
0+009.73
6.6/4.6
0+017.74
5.1/4.8
j.bruk
R=6.0
R=3.5
R=12.0
2%
4%
3%
5.0
3.5
194
195/3
195/7
195/8
193/1
193/2
109
110
111
102
103
137
167
51
R
RIIIa
RIIIb
RIVa
RIVb
Br
PsV
LsV
LIV
rz. Czerwona
322.232-1185
322.232-1184
322.234-1005

Legenda:

☐	Jezdnia -warstwa wierzchnia z betonu asfaltowego AC 11S gr. 4cm
🟨	Chodnik -warstwa wierzchnia z kostki betonowej szarej gr.6cm
▨	Zjazdy -warstwa wierzchnia z bruku kamiennego 16x20cm
🟥	Zjazdy -warstwa wierzchnia z bruku kamiennego 16x20cm
▨	Skrzyżowania -warstwa wierzchnia z betonu asfaltowego AC 11S gr. 4cm
🟧	Wyniesione skrzyżowanie -warstwa wierzchnia z bruku kamiennego 16x20cm
▭	Opornik betonowy 12x25cm
▭	Krawężnik uliczny betonowy 15x30cm
▭	Rury ochronne dwudzielne
▭	Pobocze - nawierzchnia z kostki betonowej szarej gr.6cm
▭	Pobocze gruntowe

Poświadczam kopię mapy do celów projektowych, na której został sporządzony projekt zagospodarowania terenu, za zgodność z oryginałem

Projektant:	Podpis:
mgr inż. Angelika Elas-Bińczyk *ZAP/0056/POOD/06*	

ELBI
Pracownia Projektowa

PRACOWNIA PROJEKTOWA "ELBI"
75-800 KOSZALIN, UL. 1-go MAJA 12/20

Nazwa inwestycji:	*Przebudowa drogi gminnej na odcinku Wierzchomino - Wierzchominko.*				
Nazwa obiektu budowlanego:	*Droga gminna*				
Adres obiektu budowlanego:	*dz.nr: 200 (dr. powiatowa) obr. Wierzchomino* *dz.nr: 194 (dr. gminna) obr. Wierzchomino* *dz.nr: 54, 106, 85 (dr. gminna) Wierzchominko, dz. nr 123 (Wierzchominko)*				
Tytuł rysunku:	*PROJEKT ZAGOSPODAROWANIA TERENU*				
Stanowisko:	**Imię i nazwisko:**	**Nr uprawnień i specjalność:**	**Podpis:**	Skala:	**1:500**
Projektował br. drogowa:	*mgr inż. Angelika Elas-Bińczyk*	*ZAP/0056/POOD/06*		Data:	**22.02.2019**
Sprawdził br. drogowa:	*mgr inż. Adam Bińczyk*	*ZAP/0055/POOD/06*		Nr rys.	**2.1**
ARKUSZ NR 1/2					