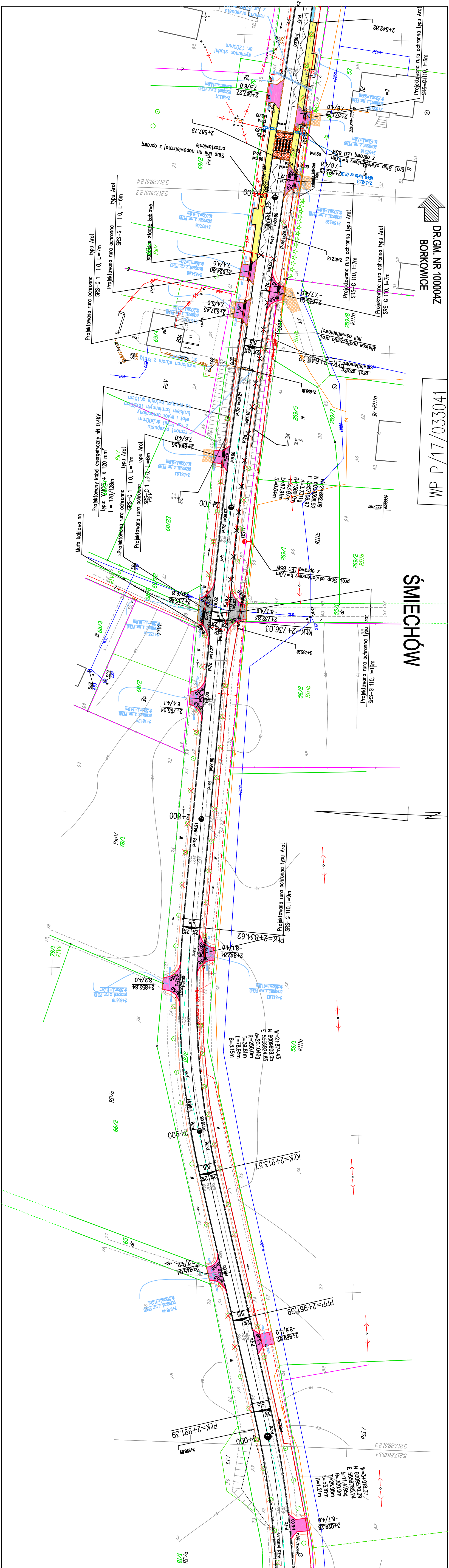

DR.GM. NR 100004Z
BORKOWICE
ŚMIECHÓW
WP P/17/033041
Projektowana rura ochronna typu Arot SRS-G 110, l=6m
Projektowana rura ochronna typu Arot SRS-G 110, l=7m
Projektowana rura ochronna typu Arot SRS-G 110, l=10m
Projektowana rura ochronna typu Arot SRS-G 110, l=9m
Projektowany kabel energetyczny nN 0,4kV typu YAKXS 4 X 120 mm², l = 120/128m
Mufa kablowa nn
proj. słup oświetleniowy h=7,0m z oprawą LED 65W
KKK=2+736.03
PKK=2+834.62
KKK=2+913.57
PPP=2+961.39
PKK=2+991.39
2+800
2+900
3+000

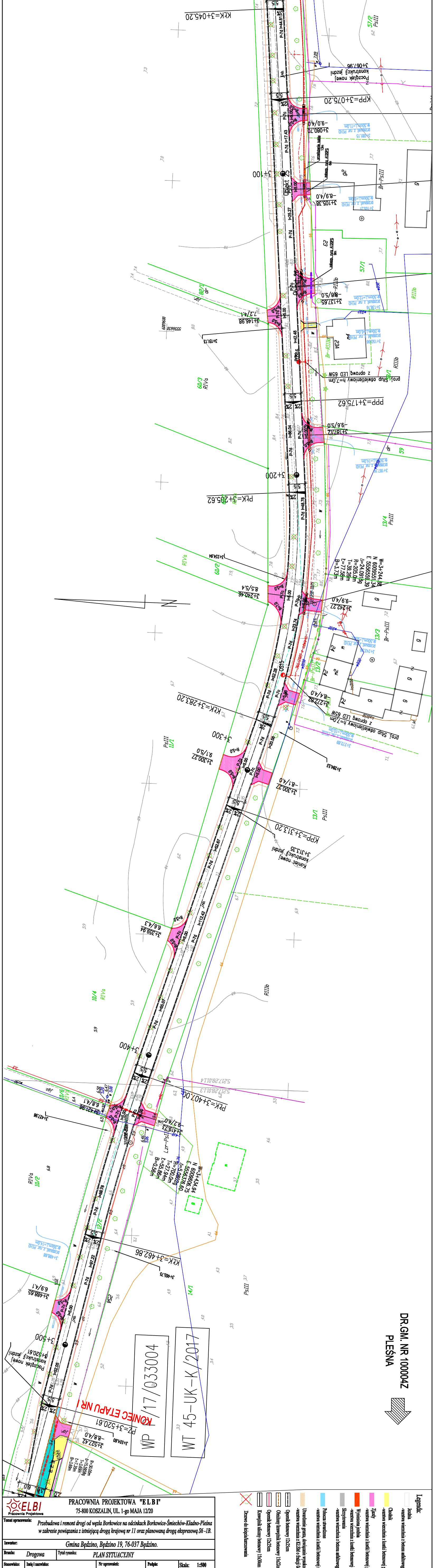
KKK=3+045.20
KPP=3+075.20
3+100
PPP=3+175.62
3+200
PKK=3+205.62
KKK=3+283.20
3+300
KPP=3+313.20
3+400
PKK=3+407.00
KKK=3+462.86
3+500
PZ=3+520.61
KONIEC ETAPU NR I
WP I/17/033004
WT 45-UK-K/2017
DR.GM. NR 100004Z
PLEŚNA
Początek nowej konstrukcji jezdni
Koniec nowej konstrukcji jezdni
R=30.00m
Δ=15.5958g
T=3.69m
t=7.35m
B=3.69m

Legenda:

□ Jezdnia
-warstwa wierzchnia z betonu asfaltowego AC 11S gr.4cm

🟨 Chodnik
-warstwa wierzchnia z kostki betonowej piaskowej gr.6cm

🟪 Zjazdy
-warstwa wierzchnia z kostki betonowej grafitowej gr.8cm

🟥 Wyniesiona jezdnia
-warstwa wierzchnia z kostki betonowej czerwonej starobruk gr. 8cm

⬜ Skrzyżowania
-warstwa wierzchnia z betonu asfaltowego AC 11S gr.4cm

🟦 Pobocza utwardzone
-warstwa wierzchnia z kostki betonowej szarej gr.8cm

▨ Utwardzenie gruntu, dowiązanie wysokościowe
-warstwa wierzchnia z KŁSM o frakcji 0/31.5mm gr.15cm

Opornik betonowy 12x25cm

Obniżony krawężnik betonowy 15x22cm

Opornik betonowy 12x25cm

Krawężnik uliczny betonowy 15x30cm

Drzewo do ścięcia/karczowania

PRACOWNIA PROJEKTOWA "E L B I"
75-800 KOSZALIN, UL. 1-go MAJA 12/20

Temat opracowania:	*Przebudowa i remont drogi od węzła Borkowice na odcinkach Borkowice-Śmiechów-Kładno-Pleśna w zakresie powiązania z istniejącą drogą krajową nr 11 oraz planowaną drogą ekspresową S6 -1B.*			
Inwestor:	*Gmina Będzino, Będzino 19, 76-037 Będzino.*			
Branża: *Drogowa*	Tytuł rysunku: *PLAN SYTUACYJNY*			
Stanowisko:	Imię i nazwisko:	Nr uprawnień:	Podpis:	Skala: 1:500
Projektował:	*mgr inż. Angelika Elas-Bińczyk*	ZAP/0056/POOD/06		Data: 14.04.2020r.
Opracował:	*mgr inż. Angelika Elas-Bińczyk*	ZAP/0056/POOD/06		Nr rys. 2.5
Sprawdził:	*mgr inż. Adam Bińczyk*	ZAP/0055/POOD/06		
RYSUNEK NR 2.5		*ARKUSZ NR 4/4*		